

1. Na radnoj površini kreiraj folder **4A2018**, a u njemu folder **ImePrezime** sa **svojim** imenom i prezimenom
2. U svom folderu kreiraj bazu podataka **Biblioteka**
Pokreni program **Microsoft Access 2010** (ukoliko nema ikonicu na radnoj površini, naći ćeš ga u paketu Microsoft Office)
 - Unesi naziv baze File Name: Biblioteka
 - Kao lokaciju za bazu podataka odaberi svoj folder
 - Klikni na **Create**

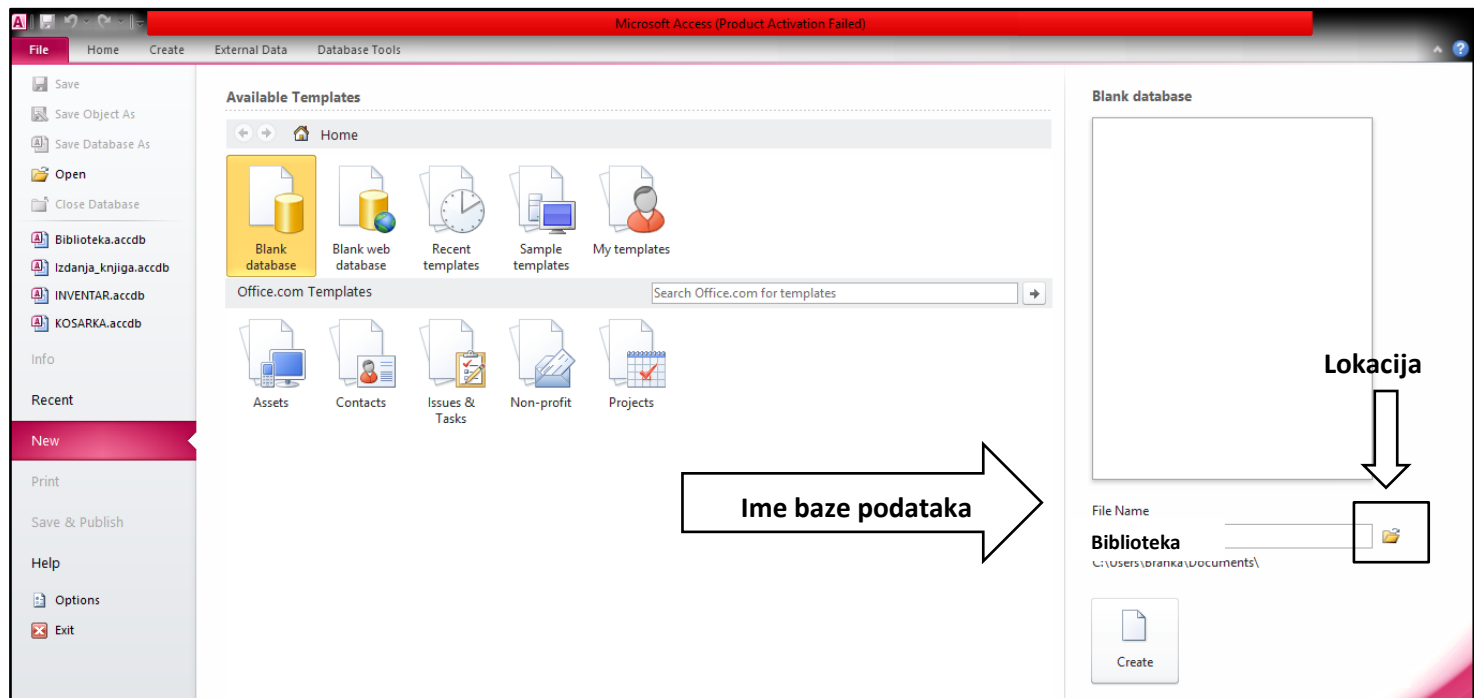

3. U bazi podataka Izdanja_knjiga kreiraj tabelu **Knjige** sa poljima prikazanim na slici

Field Name	Data Type
knjige_ID	AutoNumber
pisac_ID	Number
naziv	Text
broj_stranica	Number
lektira	Yes/No
izdavac_ID	Number

Uputstvo:

- Klikni na ikonicu **View** pa na **Design View** (dizajnersko okruženje)
- U dijalog prozoru Save As u polju Table Name unesi ime tabele **Table Name: Knjige**
- Klikni na OK
- Unesi nazive polja **Field Name** i tip podataka **Data Type** kao na gornjoj slici

4. Za polja postavi sledeća pravila:

a) polje naziv

ima obavezan unos **Required: Yes**

dužina polja **Field Size: 50**

b) polje broj_stranica

ima proveru valjanosti – broj stranica ne može biti veći od 1500 **Validation Rule: <1500**

dužina polja **Field Size: Integer**

c) polje pisac_ID **Field Size: Integer** ima obavezan unos **Required: Yes**

d) polje izdavac_ID **Field Size: Integer** ima obavezan unos **Required: Yes**

5. Popuni tabelu podacima kao na slici

knjige_ID	pisac_ID	naziv	broj_stranica	lektira	izdavac_ID	Click to Add
1	1	Na Drini ćuprija	254	<input checked="" type="checkbox"/>	1	
2	1	Travnička hronika	154	<input checked="" type="checkbox"/>	1	
3	1	Na Drini ćuprija	254	<input checked="" type="checkbox"/>	2	
4	2	Tvrđava	237	<input checked="" type="checkbox"/>	2	
* (New)				<input type="checkbox"/>		

Uputstvo:

- Klikni na donji x da bi zatvorio tabelu Knjige
- U dijalog prozoru klikni na OK
- Klikni na tabelu Knjige
- Unesi podatke u tabelu kao na gornjoj slici

NAPOMENA: U polje ID_knjige se ne unose vrednosti jer ih kompjuter unosi automatski. Polje je tipa AutoNumber.

